محمد الربدي
مش فالحين حتى في الإتحاد!!

القرني: سكان 40 دولة حول العالم يعتقدون أن المملكة...

طابور في الأحساء للحصول على «أيفون 6»

**عاجل** الشورى يطالب وزارة المالية بزيادة ميزانية الصحة ودعم برنامج التشغيل الذاتي

آخر الأخبار ولي العهد يؤكد حرص المملكة على تعزيز دورها الفاعل في مجموعة العشرين

# «الغفيلي» عاصر زمن «الطيبين» ووثّق معالم الرس بكاميرا «أم 5 ريالات»

Like 21 | Tweet 18 | 0 | 8+1 | ٧ تعليقات

الرس- خالد زيد البدراني

سائق الملك سعود «مبارك سليمان الطياح»

وثق علي بن إبراهيم بن مطلق الغفيلي -معلم متقاعد- حيه لمحافظة الرس، بصور تعود إلى عام 1386هـ التقطها بكاميرا «أم خمسة ريالات»، بإبانية الصنع، وكانت ذات تكلفة مرتفعة في ذلك الوقت الذي يسميه أبناء العصر الحالي «زمن الطيبين»، وهو من مواليد 17من ذي الحجة من عام 1374 هـ.

وقد أحب التصوير منذ صغر سنه، فكان يجوب شوارع وحارات «الرس» ملتقطا صورا أصبحت ذكرى تثير الحنين في نفسه في هذا الوقت.

## رائحة الطيبين

إحدى المدارس الإبتدائية تم تجديدها

وقال الغفيلي» كنت محبا لبيوت الطين كثيرا، وقد بنينا أنا وأفراد أسرتي منزلا من الطين قديما، وبه غرف بنيت بالإسمنت، الا أني كنت أفضل غرف الطين عليها، خاصة حينما ينزل المطر، وينبعث منها رائحة زكية، وقد دعتني أخي الأكبر ماديا رحمه الله، وكان وقتها ميتعما إلى المانيا، فيمدني بكل ما أحتاجه لشراء ادوات التصوير».

وأشار إلى أنه احتفظ بصور المباني التي التقطها حتى هذا اليوم، فهو كان على علم أن المباني الطينية ستزول يوما ما، وتحل محلها المباني الحديثة، خاصة وان كثيرا من أهالي المنطقة تركوا بيوتهم القديمة وهاجروا إلى مناطق أكثر تحضرا.

وعن كيفية تحميضه للصور في ذاك الوقت قال» كان الأمر يتم بطريقة بدائية، حيث يوضع الفيلم في الماء مع بعض المواد الكيميائية، ثم تتم طباعة الصورة».

## بساطة في المعيشة

مستشفى الرس العام بُني عام 1395هـ

وأشار إلى أن حياة الثمانينيات والتسعينيات الهجرية اعتمدت على البساطة في المعيشة، حيث كانت البيوت تبنى من الأدوات الموجودة في البيئة دون تكلف، كما أن الأهالي يزورون بعضهم بشكل يومي، ويجمعهم رباط المحبة، بعكس عصرنا الحالي الذي لا يعرف فيه الجار جاره رغم سكنه بجانبه لأعوام.

وبين الغفيلي أن هيئة السياحة و الآثار لم تعط معالم الرس أي اهتمام بل قامت البلدية في عام 1396 هـ بهدم أغلب معالم الرس التاريخية، كالمسجد الداخلي الذي بني عام 1100 هـ و باب الامير الذي تم بناؤه عام 1232هـ والسوق القديم الذي بني قبل عام 1369 هـ. وأكد أن الرس من أشهر البلدان النجدية، لكنها لم تأخذ حقها الإعلامي، وقد قال فيها الشاعر زهير بن أبي سلمى: بكرن بكوراً واستحرن بسحرة .. فهن ووادي الرس كاليد للفم. وقال في بيت آخر: لمن طلل كالوحي عاف منازله – عفا الرس منه فالرسيس فعاقله.

مسجد محماس الدخيل في عام 1394هـ

الفرق بين سوق الذهب في التسعينيات والوقت الحالي

نشرت هذه المادة في صحيفة الشرق المطبوعة العدد رقم (٨٧١) صفحة (٩) بتاريخ (٢٣-٠٤-٢٠١٤)

الرس | خالد زيد البدراني

## الأكثر مشاهدة في مجتمع

- قتل الزوجة.. ردة فعل وثورة غضب ونوبة توتر
- القطاع الصحي الشمالي في الرياض يشدّد على أهمية الكشف المبكر عن سرطان الثدي
- ستايل
- ندوة عن العدسات اللاصقة في «تخصصي الظهران»

## الأكثر مشاهدة في الشرق

- الانتهاء من خرائط جسر الملك حمد خلال أسابيع

- طابور في الأحساء للحصول على «أيفون 6»

- «بلوت الحميداني» .. يخطف الأضواء في كأس الخليج

- «الكهرباء» تطلب معونة الدولة لشراء عدادات ذكية

- تراشق إعلامي يبعد المواجي عن «خليجي 22»

- قمة الرياض تُعيد الدوحة إلى الحضن الخليجي

- القصيبي: تعويم طيب 150 ألف ريال دية شرعية لمواطن

- «داعش» يعلن إعدام رهينة أمريكي و18 عسكرياً سورياً

- الأمطار والغيوم تحوّلان نهار جدة إلى ليل.. و«الأمانة» ترصد 688...

- خادم الحرمين الشريفين يدعو إلى صلاة الاستسقاء اليوم في جميع...

صحيفة الشرق
أعجبني
أعجب 100,002 شخصا بـ صحيفة الشرق.
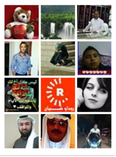
المكان الاجتماعي الأعجابي لقلب بوك